

ANNEX II.1. FULLS DE RESPOSTES DE LA PROVA DE RASTREIG

A-RE-PA: FULL DE RESUM DE LA PROVA DE RASTREIG

NOM: EDAT: DATA:

DATA DE NAIXEMENT LLENGUA FAMILIAR:

EXAMINADOR: ESCOLA

CENTRE LOGOPEDA.....

MOTIU

RESUM DE LA PROVA DE RASTREIG

Nivell de paraula

.....

.....

Percentil

Nivell sil·làbic

.....

.....

.....

Percentil

Nivell segmental

.....

.....

.....

.....

Percentil

Valoració:

.....

.....

Orientacions:

.....

.....

Data de revisió

Observacions:

.....

.....

.....

.....

A-RE-PA: FULL DE RESPOSTES DE LA PROVA DE RASTREIG

NOM: EDAT: DATA: DATA DE NAIXEMENT:

LLENGUA FAMILIAR: EXAMINADOR: OBSERVACIONS:

INSTRUCCIONS: A la transcripció assenyalau els sons analitzats de cada paraula. A la columna nen s'ha d'escriure la producció completa que el nen fa de la paraula. Per a l'anàlisi s'utilitzen les columnes següents: a les columnes estructura de paraula, estructura sil·làbica i fonemes, s'han de senyalar aquells que són incorrectes, i a les columnes de processos, s'han de senyalar els processos que utilitza el nen en aquells sons o estructures incorrectes.

LÀMINA	TRANSCRIPCIÓ	NEN	ESTRUCTURA DE PARAULA		ESTRUCTURA SIL·LÀBICA			FONEMES			PROCESSOS DE PARAULA	PROCESSOS SIL·LÀBICS	PROCESSOS SEGMENTALS
					v	cvc	v	cvc	v	cvc			
1	Helicòpter	el'ikoptèr	A-A-T-A										
2	Xocolata	ʃuku'late	A-A-T-A										
3	Pastanaga	peste'naxə	A-A-T-A		cvc				s				
4	Elefant	elə'fan	A-A-T		v	cvc			n				
5	Ovella	u'βeʎə	A-T-A		v								
6	Autobús	aUtu'βus	A-A-T		vv	cvc			aU s				
7	Tortuga	tur'tuxə	A-T-A		cvc				r				
8	Estrella	es'treʎə	A-T-A		vc	ccv			s				
9	Caixa	'kaʃə							k	ʃ			
10	Casa	'kaze							k	z			
11	Meló	mə'lo							m	l			
12	Pera	'perə							p	r			
13	Sopa	'sope							s	p			
14	Gota	'gote							g	t			
15	Cotxe	'kotʃə							k	tʃ			
16	Metge	'medʒə							m	dʒ			
17	Gerra	'zere							ʒ	r			
18	Banya	'bape							b	ɲ			
19	Lluna	'lune							ʎ	n			
20	Fada	'faðə							f	d			
21	logurt	ju'ɣurt	A-T		vv	cvcc			ju	rt			
22	Futbol	fub'bol	A-T		cvc	cvc			b	l			
23	Timbal	tɪm'bal	A-T		cvc	cvc			m	l			
24	Timbre	'timbrə	T-A		cvc	ccv			m	br			
25	Reina	'reine	T-A		cvv				eI				
26	Casc	'kask			cvcc				sk				
27	Peix	'peʃ			cvc				ʃ				
28	Carn	'karn			cvcc				m				
<i>Nombre total d'errors</i>													

A-RE-PA: FULL DE RESUM DEL PERFIL FONETICOFONOLÒGIC

NOM

OBSERVACIONS

FONEMES

		LABIAL	DENTAL-ALVEOLAR	PALATAL	VELAR
OCCLUSIVES	Sords	p_____	t_____		k_____
	Sonors	b_____	d_____		g_____
FRICATIVES	Sords	f_____		s_____	ʃ_____
	Sonors			z_____	ʒ_____
AFRICADES	Sords			tʃ_____	
				dʒ_____	
LÍQ.	LATERALS			l_____	ʎ_____
				r_____	
				r_____	
NASALS		m_____		n_____	ɲ_____

DIFTONGS

	a	e	i	o	u
w					
j					ju_____
U	aU_____				
I		eI_____			

GRUPS CONSONÀNTICS

	b	d	g	p	t	k	f
r	br_____				tr_____		
l							

Líq. + cons.	Nasal + cons.	/s/ + cons.
rt_____		sk_____
m_____		

SÍL·LABES

Nucli	V _____
	VV _____
Atac + nucli	CV _____
	CCV _____
	CVV _____
Nucli + coda	VC _____
Atac + nucli + coda	CVC _____
	CVCC _____

PARAULES

Bisíl·labes	_____
Trisíl·labes	_____
Quadrisíl·labes	_____

	Total errors	Percentil
NIVELL DE PARAULA		
NIVELL SIL·LÀBIC		
NIVELL SEGMENTAL		

A-RE-PA: FULL DE RESUM - PROCESSOS DE SIMP. FONOLÒGICS

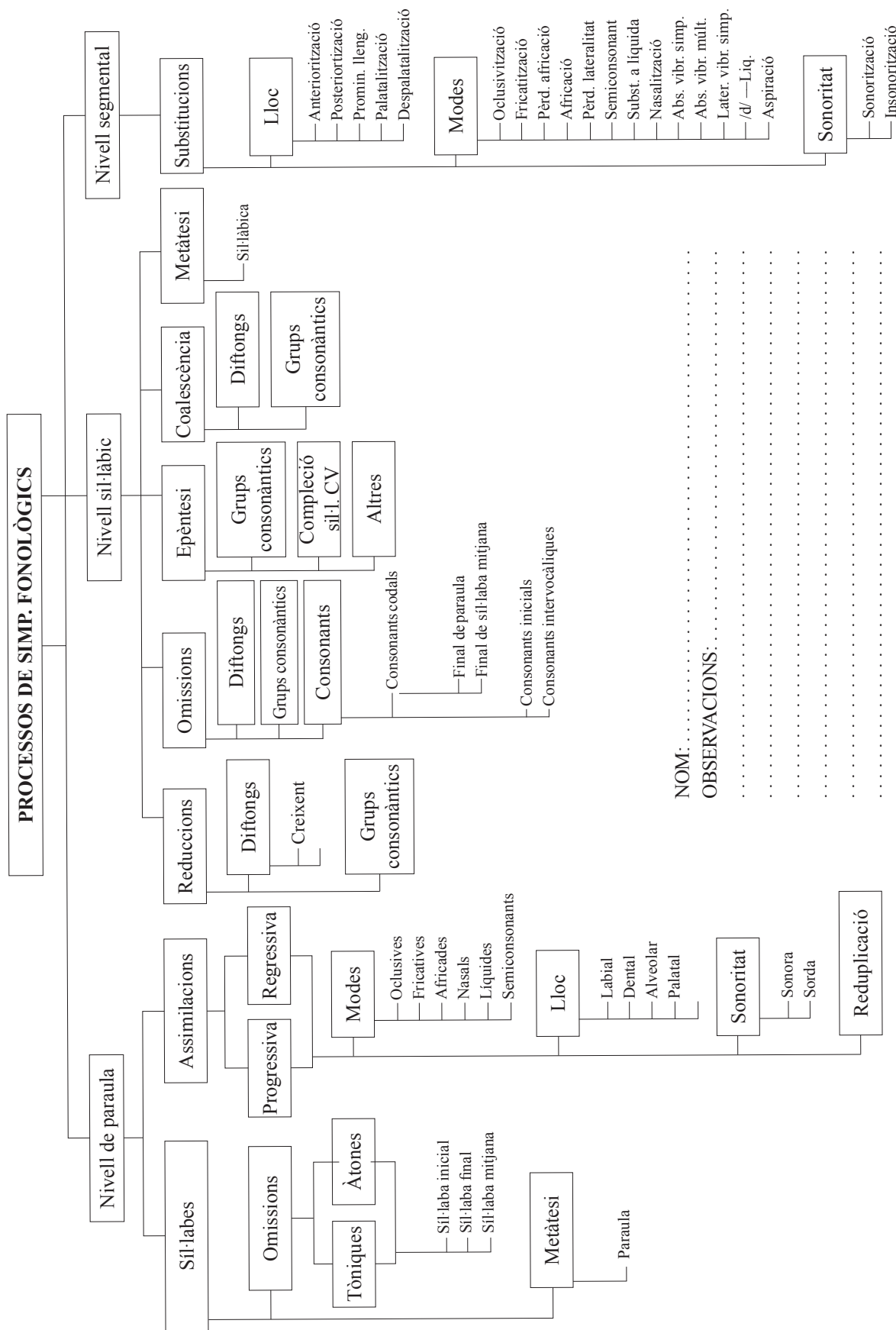

**ANNEX II.2. FULLS DE RESPOSTES DE LES VALORACIONS
COMPLEMENTÀRIES**

A-RE-PA: FULLS DE RESPOSTES DE LES VALORACIONS COMPLEMENTÀRIES

NOM:	EDAT:	DATA:
LLENGUA FAMILIAR:	DATA DE NAIXEMENT:	EXAMINADOR:
ESCOLA:		
CENTRE:		
LOGOPEDA:		
Diagnòstics previs:		
Tractaments previs:		
Observacions:		
MOTIU DE CONSULTA:		
.....		
.....		

RESUM DE LES VALORACIONS COMPLEMENTÀRIES
1. Problemes clínics:
.....
2. Problemes evolutius:
.....
3. Desenvolupament lingüístic:
.....
4. Cognició:
.....
5. Respiració:
.....
6. Aparall bucofonatori i pràxies:
.....
7. Audició:
.....
EXÀMENS COMPLEMENTARIS:

OBSERVACIONS:
.....
.....

1. PROBLEMES EVOLUTIUS

1.1. Incidències a l'embaràs o el part

- Sense problemes importants
- Amb problemes
- Problemes durant l'embaràs
 - Prematur
 - Postmatur
 - Problemes al part (apnea, cesària, fòrceps, etc.)
 - Altres

Puntuació en el test Apgar:

1.2. Malalties infantils

- Sense evidència de malalties greus
- Història d'ORL, otitis, rinofaringitis
- Convulsions, mareigs, EEG
- Malalties greus, medicació i/o hospitalització
-
- Malformacions de l'aparell bucofonador
- Fissura palatina - llavi leporí
 - Tel curt
 - Mossegada oberta
 - Glossoptosi
 - Retroprognatisme
 - Campaneta doble
 - Altres

1.3. Antecedents familiars

- Llenguatge
- Altres

Observacions:

.....

1.4. Ha rebut cap atenció logopèdica o psicològica?

- Quina?

2. ASPECTES EVOLUTIUS

2.1. Atenció i memòria

- Es movia constantment i li costava parar atenció
- 15 mesos: reaccionava als canvis d'un joc o rutina

- 21 mesos: reconeixia la roba, les joguines i els objectes personals i d'altres
- 21 mesos: recitava sense ajuda parts de cançons
- 24 mesos: repetia una seqüència de dues paraules o dos números

Observacions:

.....

2.2. Motricitat general

- 9 mesos: s'asseia sense ajuda
- 12 mesos: va començar a caminar
- 18 mesos: descargolava taps d'ampolles 21 mesos: passava pàgines d'una a una
- 24 mesos: corria bé
- 24 mesos: baixava escales sense barana, esglaó a esglaó

Observacions:

.....

2.3. Equilibri

- 18 mesos: es mantenia sobre un peu si algú li subjectava les mans
- 21 mesos: es mantenia sobre un peu sense ajuda
- 24 mesos: camina dret, seguint bastant bé una línia traçada al terra

Observacions:

.....

2.4. Motricitat oral

- Després dels 12 mesos va deixar de bavejar
- El pas als aliments sòlids no va donar problemes
- 15-18 mesos: mastegava bé vedella
- No treia líquids pel nas
- Fins a quina edat va prendre biberó?
- Fins a quina edat va tenir el xumet?

Observacions:

.....

2.5. Socioafectiva

- 3 mesos: somreia com a resposta a estímuls auditius i visuals
- 6 mesos: responia de manera diferent a familiars i a persones estranyes
- 24 mesos: compartia les seves coses de manera espontània

Observacions:

.....

.....

2.6. Joc simbòlic

- 12 mesos: imitava activitats relacionades amb la funció dels objectes
- 18 mesos: completava trencaclosques senzills
- 18 mesos: imitava el comportament adult utilitzant accessoris
- 24 mesos: jugava amb els animals, cotxes, etc., fent que es relacionessin entre si

Observacions:

.....

2.7. Control d'esfínters

- No controla encara els esfínters
- No es feia pipí al llit a l'edat de 3 anys
- Demanava anar al bany a l'edat de 2 anys

3. DESENVOLUPAMENT LINGÜÍSTIC

3.1. Comunicació

– Atenció del nen cap a la comunicació dels seus progenitors

- Cap observació
- Freqüentment no prestava atenció, o no entenia què se li deia (tot i parant-hi atenció)

– Comprensió del llenguatge

L'entenia bé

- Feia la impressió que, a vegades, no entenia què se li deia (tot i parant-hi atenció)
- Se li havien d'explicar molt les coses perquè les entengués

Observacions:

.....

3.2. Balboteig i parla

- Cap observació especial
- Ha fet servir pocs sons abans de les primeres paraules, gairebé no ha fet melodies, fent com si cantés
- Ha fet poc balboteig (exemple: no ha imitat el gaga o baba en intentar que digués papa o mama)
- Era poc hàbil amb la parla, però se l'entenia
- Costava d'entendre'l, fins i tot a les persones de casa

Observacions:

.....

3.3. Primeres paraules

– Inici:

- Inici entre els 14 i els 16 mesos
- Després dels 16 mesos i abans dels 24 mesos
- Primeres paraules després dels 24 mesos

– Tipus de paraules

- Paraules per a objectes i persones després de les deu primeres paraules típiques (mama, papa, aigua)

- No té problemes amb les paraules per a accions, té els verbs típics (mirar, voler, tenir, etc.) i altres verbs com ara trencar, jugar, etc.

Observacions:

.....

3.4. Combinació de paraules

– Inici

- Inici entre els 18 i els 24 mesos
- Entre els 24 i els 36 mesos
- Més enllà dels 36 mesos
- Encara no ha combinat paraules

– Tipologia

- Ha combinat paraules tancades (pivot) i obertes (open). P. ex.: aquí no, vull aigua, bubup aquí...
- Sense imitar, ha pogut fer composicions de dues paraules obertes. P. ex.: pilota nen.
- Sense imitar ha pogut fer oracions canòniques (S-V-O) amb paraules conegudes. P. ex.: papa (s) veu (v) tele (o)

Observacions:

.....

3.5. Temps entre les primeres paraules i la combinació de paraules

- Entre 6 i 8 mesos
- Més de 8 mesos
- Més d'un any

4. COGNICIÓ

QI verbal. QI manipulatiu. TEST.

Observacions:

.....

.....

5. RESPIRACIÓ

5.1. Respiració nasal

1. Instruccions: *inspira aire per la boca, retén-lo i expulsa'l pel nas*

- Duració.
- Força.
- Sortida d'aire per la boca.

2. Instruccions: *inspira aire pel nas i expulsa'l durant el màxim temps possible*

- Capacitat.

Observacions:

.....

5.2. Respiració bucal

1. Instruccions: *inspira aire per la boca, retén-lo i expulsa'l per la boca*

Duració

Força

Sortida d'aire pel nas

2. Instruccions: *respira aire per la boca i expulsa'l durant el màxim temps possible*

Força

3. Instruccions: *bufa sense inflar les galtes*

Regularitat

4. Instruccions: *bufa cap a la teva cara, després cap al teu pèl*

Control

Observacions:

.....

6. APARELL BUCOFONADOR

6.1. Lesions anatòmiques o característiques anatòmiques

Llengua i tel.

Llavis

Dents (morfologia i implantació)

Paladar

Vel del paladar

Maxil·lars (morfologia i mossegada)

Vegetacions

Observacions:

.....

6.2. Habilitats motrius linguals

1. Instruccions: *treu la llengua de la boca i, després, torna-la-hi a posar*

Mobilitat

2. Instruccions: *toca't el nas amb la punta de la llengua*

Agilitat

Flexibilitat

3. Instruccions: *mou la llengua fora de la boca cap a la dreta i l'esquerra i, dins de la boca, cap endavant i cap enrere tocant el paladar*

Control voluntari

Observacions:

.....

6.3. Habilitats motrius labials

1. Instruccions: estreny i afluixa els llavis; arrodoneix els llavis

Mobilitat

2. Instruccions: uneix i separa ràpidament els llavis

Rapidesa

Observacions:

.....

7. AUDICIÓ

7.1. Història

No hi ha hagut cap sospita

Hi ha hagut alguna sospita que no hi sentia bé

No es gira cap a un so des que era petit (3 mesos)

Impercepcions

Parla fort

Li han fet molt mal les orelles

Hi ha evidència d'otitis

Observacions:

.....

7.2. Proves

Prova 1. Crideu el nen quan estigui girat d'esquena xiuxiuejant (diverses vegades)

– Resultats:

Prova 2. Demaneu al nen que reguli el volum d'un aparell al seu gust

– Resultats:

Prova 3. Reacció del nen davant la parla en veu baixa tapant-se la boca amb la mà

– Resultats:

7.3. Audiometria

No hi ha pèrdua

L'audiometria tonal sembla normal, però reacciona sobre els 10 dB

L'audiometria tonal sembla normal, però reacciona sobre els 20 dB o més

Es confirma que respon només a més de 30 dB a les freqüències de la parla

Observacions:

.....

II.3. FULLS DE RESPOSTES DEL PERFIL

ANNEX II.3.1. Fulls de respostes de la prova de denominació

**A-RE-PA: FULL DE RESPOSTES - DENOMINACIÓ -
NIVELL DE PARAULA**

PARAULES				
Estructura	Omiss. síl·l. in.	Omiss. síl·l. mitj.	Omiss. síl·l fin.	Metàtesi
cv-cv-‘cv-cv				
v-cv-‘cv-cv				
v-‘cv-cv				
cv-‘cv-cv				



A-RE-PA: FULL DE RESPOSTES - DENOMINACIÓ - NIVELL SIL·LÀBIC

INSTRUCCIONS:

Assenyaleu, en cas que les estructures siguin incorrectes, quin procés ha utilitzat el nen per simplificar-les.

SÍL·LABES					
CVC	Omissió coda		Epèntesi		Altres

GRUPS MÚLTIPLES					
	Omissió	Coalescència	Reducció	Epèntesi	Metatesi
CCV					
CVCC					
CVV					



A-RE-PA: FULL DE RESPOSTES - DENOMINACIÓ - NIVELL SEGMENTAL

INSTRUCCIONS:

Els quadres blancs indiquen el so examinat en la paraula. En aquests quadres s'ha d'indicar: Ø si és una omissió, el **segment utilitzat** si es tracta d'una substitució i A+ el so si és una assimilació. L'anàlisi de processos es portarà a terme en un altre full.

		SEGMENT																			
		Oclusives						Fricatives					Afric.		Líquides				Nasals		
		b	d	g	p	t	k	f	s	z	ʃ	ʒ	tʃ	dʒ	l	ʎ	r	ʀ	m	n	ɲ
Segments codals																					
Bisíl·labes																					
Tres síl·labes																					

GRUPS MÚLTIPLES					
		Tipus de grup	Substitució	Assimilacions	Altres
Grups consonàntics en atac	/r/	Oclusives	br		
			dr		
			gr		
			pr		
			tr		
			kr		
		Fricatives	fr		
	/l/	Oclusives	bl		
gl					
pl					
kl					
	Fricatives	fl			
Grups cons. codals	/s/ + cons.	sk			
	Nasal + cons.	ns			
	Vibr. + cons.	rn			
	Lat. + cons.	ls			
Diftongs	Creixents	wa			
		ju			
	Decreixents	aU			
		eI			



A-RE-PA: FULL DE RESPOSTES - PROVA DE DENOMINACIÓ

LÀMINA		PARAULA	TRANSCRIPCIÓ	NEN	So o estr. sil·làbica		
1	Quatre sil·labes	Xocolata	ʃuku'latə		cv-cv-'cv-cv		
2		Cafetera	kəfə'terə		cv-cv-'cv-cv		
3		Avellana	əβə'ʎanə		v-cv-'cv-cv		
4	Tres sil·labes	Ovella	u'βɛʎə		v-'cv-cv		
5		Camisa	kə'mizə		k	m	z
6		Cabanya	kə'βanjə		k	b	ɲ
7		Rellotge	rə'ʎodʒə		r	ʎ	dʒ
8		Maduixa	mə'duʃə		m	d	ʃ
9		Pallaso	pə'ʎas u		p	ʎ	s
10		Petxina	pə'tʃinə		p	tʃ	n
11		Girafa	ʒi'rafə		ʒ	r	f
12		Galeta	gə'letə		g	l	t
13	Dues sil·labes	Caixa	'kajə		k	ʃ	
14		Casa	'kazə		k	z	
15		Meló	mə'lo		m	l	
16		Pera	'perə		p	r	
17		Sopa	'sopə		s	p	
18		Gota	'gotə		g	t	
19		Cotxe	'kotʃə		k	tʃ	
20		Metge	'medʒə		m	dʒ	
21		Gerra	'zerə		ʒ	r	
22		Banya	'banjə		b	ɲ	
23		Lluna	'ʎunə		ʎ	n	
24		Fada	'fadə		f	d	
25	Segm. codals	Calaix	kə'la ʃ			ʃ	
26		Paret	pə'rɛt			t	
27		Doctor	duk'to		k		
28		Xarop	ʃə'rop			p	
29		Bony	'boɲ			ɲ	
30		Nen	'nɛn			n	
31		Mar	'mar			r	
32		Pastís	pəs'tis		s	s	
33		Balcó	bəl'ko		l		
34		Vaixell	bə'ʃɛʎ			ʎ	
35		Carbó	kər'bo		r		
36		Timbal	tim'bal		m	l	
37		Banc	'banʒ			ɲ	
38		Monja	'moɲʒə		ɲ		

GRUPS MÚLTIPLES

39	Grups consonànt. a l'atac	Bruixa	'bruʃə		br	
40		Drac	'drak		dr	
41		Grua	'gruə		gr	
42		Préssec	'presək		pr	
43		Trena	'trɛnə		tr	
44		Cromo	'kromu		kr	
45		Cofre	'kofrə		fr	
46		Bleda	'blɛðə		bl	
47		Globus	'gloβus		gl	
48		Ploma	'plomə		pl	
49	Classe	'klasə		kl		
50	Fletxa	'fletʃə		fl		
51	Grups consonànt. codals	Casc	'kask		sk	
52		Dilluns	di'ʎuns		ns	
53		Carn	'karn		rn	
54		Falç	'fals		ls	
55	Diftongs	Guant	'gwant		wa	
56		Iogurt	ju'ɣurt		ju	
57		Llauna	'ʎaUnə		aU	
58		Reina	'reInə		eI	

NOM: EDAT: DATA: DATA DE NAIXEMENT:

LLENGUA FAMILIAR: EXAMINADOR:

OBSERVACIONS:

ANNEX II.3.2. Full de respostes de la prova de narració

A-RE-PA: FULL DE RESPOSTES DE LA PROVA DE NARRACIÓ

NOM: EDAT: DATA:

LLENGUA FAMILIAR: DATA DE NAIXEMENT: EXAMINADOR:

1. Vet aquí que una vegada un **drac** que es deia **Txanyú** i que només podia treure **aigua** per la **boca**. En **Txanyú** vivia sol i molt **trist** al el fons del **mar**, apartat de la resta de dracs, que es reien d'ell.

2. El **rei del mar** havia donat a en **Txanyú** la **clau** d'un **tresor** dins una **gerra d'or**, perquè la defensés. Però el **drac** tenia por de no poder fer-ho, ja que no podia treure ni una gota de **foc** per la seva **boca**.

3. Un **dia** va arribar una **alegre foca** que es deia **Xila** a la seva **cova** i li va preguntar: “Per què estàs **trist drac**?”. I en **Txanyú** li va contestar: “Perquè no puc treure ni una gota de **foc** per la meva **boca** i tinc por que em robin la **clau** de la **gerra d'or** que em va fer guardar el **rei del mar**”.

4. La **foca Xila** es va posar molt **trista** pel que li passava al seu amic el **drac Txanyú** i va pensar i pensar tota la **nit**, fins que de sobte va dir: “Ja està!”.

5. Al **dia** següent va anar a veure en **Txanyú** i li va dir: “Ja sé quin és el teu problema, has de venir amb mi”.

.....
.....
.....
.....
.....
.....
.....

6. El **drac Txanyú** va seguir la **foca Xila** pel fons del **mar** i van arribar a una **platja** de **sorra** blanca, amb **palmeres** i **cel** sense **núvols**. Llavors la **Xila** li va dir: “Ara, queda’t aquí durant tot el **dia** per assecar-te del **bany**”.

.....
.....
.....
.....
.....
.....
.....

7. En arribar la **nit**, la **foca Xila** va tornar i va **dir** a en **Txanyú**: “Ara intenta **bufar** per la **boca**” i, en fer-ho, **Txanyú**, oh!!!, li va sortir **foc** per la **boca**. En **Txanyú** es va posar molt content i es va emportar la **clau** de la **gerra d’or** a **l’illa**. A partir de llavors ningú més no es va burlar d’ell, va guardar molt bé la **clau** del **tresor** i es va quedar a viure a **l’illa** per sempre.

.....
.....
.....
.....
.....
.....
.....

A-RE-PA: FULL DE RESPOSTES DE LA PROVA DE PARLA EN NARRACIÓ

NOM: EDAT: DATA DE NAIXEMENT: DATA:
 LENGUA FAMILIAR: EXAMINADOR:
 OBSERVACIONS:

© Aguilà i Serra. Publicacions i Edicions de la UB

PARAULA	OCAS	VAR.	NEN
Drac /'drak/ 'cevc			
Txanyú /tʃə'ɲu/ cv-'cv			
Aigua /'aɪɣwə/ 'vv-cvv			
Boca /'bok ə/ 'cv-cv			
Mar /'maɾ/ 'cvc			
Clau /'klaU/ 'ccvv			
Tresor /trə'zɔɾ/ ccv-'cvc			
Gerra /'zɛrə/ 'cv-cv			
Or /'ɔɾ/ 'vc			
Rei /'reɪ/ 'cvv			
Foc /'fɔk/ 'cvc			
Dia /'diə/ 'cv-v			
Foca /'fokə/ 'cv-cv			
Xila /'ʃilə/ 'cv-cv			
Cova /'kɔβə/ 'cv-cv			
Trista /'tristə/ 'ccvc-cv			
Nit /'nit/ 'cvc			
Alegre /ə'legrə/ v-'cv-ccv			
Platja /'pladzə/ 'ccv-cv			
Sorra /'sorə/ 'cv-cv			
Palmeres /pəl'merəs/ cvc-'cv-cvc			
Cel /'s əl/ 'cvc			
Núvols /'nuβuls/ 'cv-cvcc			
Bany /'baɲ/ 'cvc			
Bufar /bu'fa/ cv-'cv			
Illa /'iɫə/ 'v-cv			
Altres paraules d'interès			

A-RE-PA: FULL D'ANÀLISI DE PROCESSOS ALS SEGMENTS

NOM: EDAT: ... DATA: DATA DE NAIXEMENT

LLENGUA FAMILIAR: EXAMINADOR:

Inicial o intervocàlica			Substitucions			Omissions	Assimilacions
			Lloc	Mode	Sonoritat		
Oclusives	b	Denom.					
		Narrac.					
	d	Denom.					
		Narrac.					
	g	Denom.					
		Narrac.					
	p	Denom.					
		Narrac.					
t	Denom.						
	Narra.						
k	Denom.						
	Narrac.						
Fricatives	f	Denom.					
		Narrac.					
	z	Denom.					
		Narrac.					
	s	Denom.					
		Narrac.					
ʒ	Denom.						
	Narrac.						
ʃ	Denom.						
	Narrac.						
Africades	dʒ	Denom.					
		Narrac.					
tʃ	Denom.						
	Narrac.						
Líquides	l	Denom.					
		Narrac.					
	ʎ	Denom.					
		Narrac.					
	r	Denom.					
		Narrac.					
r	Denom.						
	Narrac.						
Nasals	m	Denom.					
		Narrac.					
	n	Denom.					
		Narrac.					
ɲ	Denom.						
	Narrac.						
Codal			Substitucions			Omissions	Assimilacions
			Lloc	Mode	Sonoritat		
Oclusives	p	Denom.					
		Denom.					
	t	Narrac.					
		Narrac.					
k	Denom.						
	Narrac.						
Fricatives	s	Denom.					
		Narrac.					
ʃ	Denom.						
	Narrac.						
Líquides	l	Denom.					
		Narrac.					
	ʎ	Denom.					
		Narrac.					
r	Denom.						
	Narrac.						
Nasals	n	Denom.					
		Denom.					
	ɲ	Denom.					

ANNEX II.3.3. Fulls de respostes de la prova de discriminació perceptiva

A-RE-PA: FULL DE RESPOSTES DE LA PROVA DE DISCRIMINACIÓ DE CONTRASTOS

NOM: EDAT: DATA: DATA DE NAIXEMENT:
 LENGUA FAMILIAR: EXAMINADOR:
 OBSERVACIONS:

INSTRUCCIONS:

La primera columna indica la làmina que s'ha d'utilitzar per a aquest contrast; la segona indica la primera paraula del parell mínim, i la tercera és la segona paraula del parell. La quarta columna indica els dos contrastos que s'intenten discriminar. Per emplenar s'ha d'indicar si és correcte o erroni el dibuix assenyalat pel nen.

La prova té paraules molt complexes i és molt llarga. Recordeu que:

- 1) S'han d'explicar al nen les paraules i els dibuixos abans de passar el contrast.
- 2) Presenteu el contrast repetidament fins que tingueu la seguretat que no s'assenyala a l'atzar, de manera que les paraules s'han d'anar dient en cadena: font, font, pont, pont, etc., i el nen ha d'assenyalar el dibuix corresponent.
- 3) Si els contrastos no funcionen, feu servir altres paraules o inventeu noms per a ninots imaginaris.
- 4) No és necessari passar la prova sencera (MIREU LES INSTRUCCIONS AL LLIBRE).

MODES D'ARTICULACIÓ				
Fricació (africació) enfront d'oclusió				
Làmina	Primer	Segon	Contrast	Resposta
1	font / ^ʔ fɔnt/	pont / ^ʔ pɔnt/	/f/-/p/	
2	sorra / ^ʔ so rə/	torre / ^ʔ torə/	/t/-/s/	
3	gerra / ^ʔ ʒɛrə/	guerra / ^ʔ gɛrə/	/ʒ/-/g/	
4	planxa / ^ʔ plɔɲʃə/	planta / ^ʔ plantə/	/ʃ/-/t/	
5	butxaca /bu ^ʔ tʃakə/	butaca /bu ^ʔ takə/	/tʃ/-/t/	
Oclusió enfront de nasalització				
Làmina	Primer	Segon	Contrast	Resposta
6	bar / ^ʔ bar/	mar / ^ʔ mar/	/b/-/m/	
Fricació enfront de nasalització				
Làmina	Primer	Segon	Contrast	Resposta
7	fanta / ^ʔ fantə/	manta / ^ʔ mantə/	/f/-/m/	
8	cana / ^ʔ kanə/	casa / ^ʔ kaz ə/	/n/-/z/	
9	gel / ^ʔ ʒɛl/	mel / ^ʔ mɛl/	/ʒ/-/m/	
10	canya / ^ʔ kaɲə/	caixa / ^ʔ kaʃə/	/ɲ/-/ʃ/	
Africades enfront de fricatives i líquides				
Làmina	Primer	Segon	Contrast	Resposta
11	coixa / ^ʔ koʃə/	cotxe / ^ʔ kotʃə/	/ʃ/-/tʃ/	
12*	colla / ^ʔ kɔʎə/	cotxe / ^ʔ kotʃə/	/ʎ/-/tʃ/	
Líquides enfront de nasals				
Làmina	Primer	Segon	Contrast	Resposta
13	niu / ^ʔ niU/	liu / ^ʔ liU/	/n/-/l/	
14	llit / ^ʔ ʎit/	nit / ^ʔ nit/	/ʎ/-/n/	
15	niU / ^ʔ niU/	riu / ^ʔ riU/	/n/-/r/	
Líquides enfront de fricatives				
Làmina	Primer	Segon	Contrast	Resposta
16	cos / ^ʔ kɔs/	col / ^ʔ kɔl/	/s/-/l/	
17	cara / ^ʔ karə/	casa / ^ʔ kazə/	/r/-/z/	
18	xop / ^ʔ ʃop/	llop / ^ʔ ʎop/	/ʃ/-/ʎ/	
Líquides enfront d'oclusives				
Làmina	Primer	Segon	Contrast	Resposta
19	llit / ^ʔ ʎit/	dit / ^ʔ dit/	/ʎ/-/d/	
Consonant enfront de semiconsonant				
Làmina	Primer	Segon	Contrast	Resposta
20	iot / ^ʔ jɔt/	lot / ^ʔ lɔt/	/j/-/l/	

* No és un parell mínim.

SONORITAT				
Sonorització enfront d'insonorització en oclusives				
Làmina	Primer	Segon	Contrast	Resposta
21	vi /'bi/	pi /'pi/	/b/-/p/	
22	boda /'boðə/	bota /'botə/	/d/-/t/	
23	col /'kəl/	gol /'gəl/	/k/-/g/	
Sonorització enfront d'insonorització en fricatives				
24	caça /'kasə/	casa /'kazə/	/s/-/z/	
25	xoc /'ʃək/	joc /'ʒək/	/ʃ/-/ʒ/	
Sonorització enfront d'insonorització en africades				
26	metxa /'metʃə/	metge /'medʒə/	/tʃ/-/dʒ/	
PUNT D'ARTICULACIÓ				
Frontals enfront de posteriors oclusives				
Làmina	Primer	Segon	Contrast	Resposta
27	gota /'gotə/	bota /'botə/	/g/-/b/	
28	tap /'tap/	cap /'kap/	/t/-/k/	
Frontals enfront de posteriors fricatives				
Làmina	Primer	Segon	Contrast	Resposta
29	xoc /'ʃək/	foc /'fək/	/ʃ/-/f/	
30	joc /'ʒək/	foc /'fək/	/ʒ/-/f/	
Frontals enfront de posteriors nasals				
Làmina	Primer	Segon	Contrast	Resposta
31	cana /'kanə/	cama /'kamə/	/n/-/m/	
32	canya /'kaɲə/	cana /'kanə/	/ɲ/-/n/	
33	sang /'saŋ/	sant /'san/	/ŋ/-/n/	
Frontals enfront de posteriors líquides				
Làmina	Primer	Segon	Contrast	Resposta
34	palla /'paʎə/	pala /'palə/	/ʎ/-/l/	
35	carreta /kə'retə/	careta /kə'retə/	/r/-/r̄/	
ALTRES CONTRASTOS				
/l/, /d/ i /r/				
Làmina	Primer	Segon	Contrast	Resposta
36	lent /'lent/	dent /'dent/	/l/-/d/	
37	seda /'seðə/	cera /'serə/	/d/-/r̄/	
38	pela /'pelə/	pera /'perə/	/l/-/r̄/	
GRUP CONSONÀNTIC ENFRONT DE CONSONANT				
Làmina	Primer	Segon	Contrast	Resposta
39	blanc /'blaŋ/	banc /'baŋ/	/bl/-/b/	
40	ploma /'plomə/	poma /'pomə/	/pl/-/p/	
41	clau /'klaU/	cau /'kaU/	/kl/-/k/	
42	floc /'flək/	foc /'fək/	/fl/-/f/	
CONSONANT FINAL ENFRONT DE NO CONSONANT FINAL				
Làmina	Primer	Segon	Contrast	Resposta
43	mar /'mar/	ma /'ma/	/r/-/Ø/	
44	dos /'dos/	do /'do/	/s/-/Ø/	
SÍL-LABA ÀTONA INICIAL ENFRONT DE NO SÍL-LABA ÀTONA INICIAL				
Làmina	Primer	Segon	Contrast	Resposta
46	pantaló /pəntə'lo/	taló /tə'lo/	/pən/-/Ø/	
47	treball /trə'baʎ/	ball /'baʎ/	/trə/-/Ø/	
48	cabanya /kə'βaɲə/	banya /'βaɲə/	/kə/-/Ø/	
Nombre total d'errors				

ANNEX II.3.4. Fulls de resum del perfil fonològic

A-RE-PA: FULL DE RESUM DEL PERFIL FONOLÒGIC, VALORACIÓ I ORIENTACIÓ

NOM EDAT DATA

DATA DE NAIXEMENT LLENGUA FAMILIAR

EXAMINADOR ESCOLA

CENTRE LOGOPEDA

MOTIU DE CONSULTA

RESUM DE LES VALORACIONS COMPLEMENTÀRIES

1. Problemes clínics:
2. Problemes evolutius:
3. Desenvolupament lingüístic:
4. Cognició:
5. Respiració:
6. Aparell bucofonatori i pràxies:
7. Audició:

EXÀMENS COMPLEMENTARIS:

RESUM DEL PERFIL FONETICOFONOLÒGIC**Producció**

Nivell de paraula

.....

Nivell sil·làbic

.....

Nivell segmental

.....

Diferències entre denominació i narració

.....

Discriminació

Percentil

Valoració:

.....

Orientacions:

.....

Data de revisió:

Objectius de la intervenció:

.....

.....

.....

.....

**A-RE-PA: FULL DE RESUM DEL PERFIL FONETICOFONOLÒGIC -
RESUM DE LES ESTRUCTURES I SEGMENTS**

NOM

OBSERVACIONS

FONEMES

		LABIAL	DENTAL-ALVEOLAR	PALATAL	VELAR
OCLUSIVES	Sords	p_____	t_____		k_____
	Sonors	b_____	d_____		g_____
FRICATIVES	Sords	f_____		s_____	ʃ_____
	Sonors			z_____	ʒ_____
AFRICADES	Sords				tʃ_____
	Sonors				dʒ_____
LÍQ.	LATERALS			l_____	ʎ_____
				r_____	
				r_____	
NASALS		m_____		n_____	ɲ_____

DIFTONGS

	a	e	i	o	u
w	wa_____				
j					ju_____
U	aU_____				
I		eI_____			

GRUPS CONSONÀNTICS

	b	d	g	p	t	k	f
r	br_____	dr_____	gr_____	pr_____	tr_____	kr_____	fr_____
l	bl_____		gl_____	pl_____		ll_____	fl_____

Líq. + cons.	Nasal + cons.	/s/ + cons.
rn_____	ns_____	sk_____
ls_____		

SÍL·LABES

Nucli	V _____
	VV _____
Atac + nucli	CV _____
	CCV _____
	CVV _____
	CCVV _____
Nucli + coda	VC _____
Atac + nucli + coda	CVC _____
	CVCC _____
	CCVC _____

PARAULES

Bisíl·labes	_____
Trisíl·labes	_____
Quadrisíl·labes	_____

