

La Universidad de Barcelona en cifras

Octubre de 2024



UNIVERSITAT DE
BARCELONA



UNIVERSITAT DE BARCELONA

Desde su fundación en el año 1450, la Universidad de Barcelona ha llevado a cabo una intensa labor académica y de investigación, que la ha convertido en un referente educativo, científico y de pensamiento a nivel nacional e internacional. Nuestra institución despliega su actividad sobre la base de la calidad e innovación constantes, con una adaptación permanente a los retos globales y dando respuesta a las necesidades actuales de la sociedad, a la vez que asume el compromiso con la diversidad, la solidaridad y la equidad.

Actualmente, la UB se encuentra inmersa en la redacción de su nuevo estatuto. Basado en los principios de transparencia, flexibilidad y colaboración, debe permitir que, como generadora y transmisora de conocimiento, y como actor principal del desarrollo y la transformación sociales, la universidad disponga de un marco legal moderno, adaptado al presente y al futuro de la institución.

La oferta formativa de la Universidad de Barcelona atrae a más de sesenta mil estudiantes cada año y abarca todos los ámbitos del conocimiento: las humanidades, las ciencias de la vida, las ciencias sociales, las ciencias experimentales y las ingenierías. Asimismo, la dinamización de la vida universitaria, con el alumnado como indiscutible protagonista, promueve el papel de esta institución como motor de cambio social.

El liderazgo cooperativo de la UB en el sistema universitario y de investigación catalán queda patente con los más de 220 millones de euros de fondos captados y las 7.751 publicaciones científicas, además de seguir siendo la única en el Estado español que forma parte de la des-

tacada Liga de Universidades de Investigación Europeas (LERU). Igualmente, mantiene la posición líder en los rankings internacionales más influyentes: es una de las doscientas mejores del mundo según el Academic Ranking of World Universities (ARWU), y vuelve a ser la universidad del Estado con más investigadores entre los más citados de todo el planeta, de acuerdo con la prestigiosa lista que confecciona Clarivate Analytics (Highly Cited Researchers).

A continuación, presentamos las cifras que sintetizan la labor que la UB ha llevado a cabo a lo largo del curso 2023-2024 en los ámbitos académico, de investigación y transferencia, y de internacionalización, así como los datos clave sobre la estructura que la caracteriza y las actividades y servicios que ofrece.



Joan Guàrdia Olmos
Rector

OFERTA ACADÉMICA

- 72 grados
- 16 itinerarios de estudios simultáneos
- 173 másteres universitarios
- 47 programas de doctorado
- 345 másteres de formación permanente
- 162 diplomas de especialización
- 158 cursos y diplomas superiores universitarios
- 95 cursos de experto
- 7 microcredenciales
- 1.212 cursos de formación continua (IL3)
- 1 título propio
- 12 grados, 15 másteres universitarios y 1 doctorado impartidos en **centros adscritos**
- 13 másteres universitarios **Erasmus Mundus**



● ● ● Para el curso **2024-2025**, se ha aprobado una oferta de **74** grados, **15** itinerarios de estudios simultáneos, **174** másteres universitarios y **47** programas de doctorado.

● ● ● Para el curso **2024-2025**, 17.640 estudiantes han elegido la UB como **primera opción**, el 31% del total de solicitudes en primera preferencia de las universidades públicas catalanas. Con una oferta de 10.648 plazas, la **tasa de demanda** de la UB se sitúa en el 1,7.

ESTUDIANTES

- 41.078 estudiantes de **grado**
- 5.679 estudiantes de **máster universitario**
- 5.186 investigadores **en formación**
- 10.856¹ estudiantes de **posgrado**

¹ Datos provisionales.

- 17 facultades
- 60 departamentos y **1** unidad de formación e investigación
- 16 bibliotecas
- 10 centros adscritos
- 667.368 m² de superficie construida
- 501.840.931 € de presupuesto
- 223.983.098 € de fondos de investigación captados
- 6.417 docentes e investigadores
- 2.608 miembros del personal técnico, de gestión y de administración y servicios

ESTUDIANTES DE GRADO EN EL SISTEMA UNIVERSITARIO PÚBLICO Y PRESENCIAL DE CATALUÑA

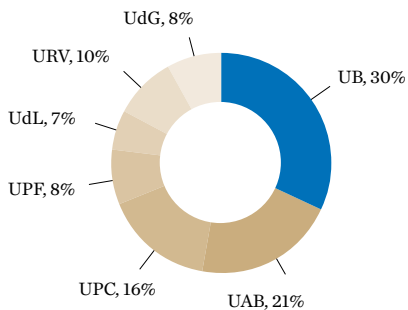

- Barcelona (UB)
- Autónoma de Barcelona (UAB)
- Politécnica de Cataluña (UPC)
- Pompeu Fabra (UPF)
- Leida (UdL)
- Rovira i Virgili (URV)
- Girona (UdG)

● ● ● La UB obtiene la posición **53** entre las 684 universidades que ha analizado el **QS Europe University Ranking** y es **líder estatal**.

Datos del curso 2023-2024.

Algunos datos de este documento están pendientes del cierre definitivo.

● ● ● En una escala del 1 al 10, los **nuevos estudiantes** valoran el **liderazgo** de la UB con **8,20** en el caso de los grados, con **7,91** en los másteres universitarios y con **8,35** en el doctorado.

● ● ● Según el estudio de inserción laboral de la AQU Cataluña de 2023, después de terminar el grado en la UB, el **86,1%** de los titulados **trabajan al cabo de menos de un año**; el **90,4%**, en el caso de los másteres.

ESTUDIANTES

	2021-2022	2022-2023	2023-2024	% de mujeres
Estudiantes nuevos de grado	10.083	10.174	10.313	65,9
Estudiantes de grado	41.563	41.095	41.078	65,2
Estudiantes de grado equivalentes a tiempo completo	36.372	35.993	36.117	65,9
Titulados de grado	7.244	7.079	nd ¹	nd ¹
Estudiantes nuevos de máster universitario	3.650	3.573	3.742	61,5
Estudiantes de máster universitario	5.318	5.523	5.679	62,5
Estudiantes de máster universitario equivalentes a tiempo completo	4.026	4.032	4.183	61,9
Titulados de máster universitario	2.854	3.039	nd ¹	nd ¹
Estudiantes a distancia de grado y máster universitario ²	768	152	43	48,8
Estudiantes de centros adscritos (grado y máster universitario)	4.245	4.194	4.315	56,5
Estudiantes de posgrado	14.241	12.321 ³	10.856 ³	67,7
Estudiantes de formación continua (IL3)	14.998	16.586	43.006 ⁴	64,0
Estudiantes de prácticas no curriculares (grado y máster universitario)	2.535	2.040	nd ¹	nd ¹

¹ Datos no disponibles.

² A través del Centro Universitario Internacional de Barcelona – Hub Culinario de Barcelona (UNIBA-BCH), adscrito a la UB.

³ Datos provisionales.

⁴ Incluye a los estudiantes de la oferta compartida con la Federación de Sanidad y Sectores Sociosanitarios (FSS-CCOO) – Formación y Servicios de Asesoría (FYSA).

FORMACIÓN COMPLEMENTARIA

		% de mujeres
Escuela de Idiomas Modernos	3.246	64,5
Estudios Hispánicos	3.440	57,6
Universidad de la Experiencia	2.151	60,4
Cursos de verano: Els Juliols	746	63,0
Gaudir UB	4.352	61,0

MOVILIDAD EN EL MARCO DE PROGRAMAS

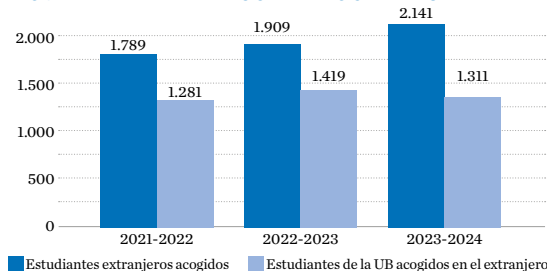

OTROS ESTUDIANTES

		% de mujeres
Servicios Lingüísticos: cursos de catalán	2.069	66,1
Instituto de Desarrollo Profesional (IDP)	15.493	70,0
Aulas de Extensión Universitaria para Mayores	3.271	74,0

INTERNACIONALIZACIÓN

Convenios con universidades y otras instituciones extranjeras	2.852
Proyectos Erasmus+ activos	59
Nacionalidades de los estudiantes	144 ¹
Estudiantes de nacionalidad extranjera	10.791 ¹
PDI de nacionalidad extranjera	461

¹ Datos provisionales.

INNOVACIÓN, EVALUACIÓN Y MEJORA DOCENTES

Grupos consolidados de innovación docente	97
Proyectos de mejora e innovación docente activos	147
Miembros de la UB implicados en proyectos de innovación docente activos	796
% del PDI que se forma en el IDP	83,2
PDI presentado en la convocatoria de evaluación docente	511

● ● ● Según **THE Impact Rankings 2024**, la Universidad de Barcelona es una de las que genera mayor impacto para conseguir una **educación de calidad** —el cuarto de los diecisiete objetivos de desarrollo sostenible— y ocupa el puesto **24** a escala mundial.

FACULTADES

Facultades	Grados ¹					Másteres universitarios ³				PDI
	Oferta de enseñanzas ²	Estudiantes nuevos	Total de estudiantes	Estudiantes equivalentes a tiempo completo	Titulados (2022-2023)	Oferta de estudios	Estudiantes nuevos	Total de estudiantes	Titulados (2022-2023)	Personal docente e investigador
Facultades	61	10.313	41.078	36.117	7.079	158	3.742	5.679	3.039	6.417
Bellas Artes	3	451	1.548	1.390	262	5	40	65	40	229
Biología	6	505	1.942	1.802	380	16	369	493	289	382
Ciencias de la Tierra	2	127	411	373	88	4	48	64	41	109
Derecho	6	1.310	5.204	4.486	894	12	289	524	248	450
Economía y Empresa	5	1.605	6.690	5.898	981	18	386	644	263	644
Educación	5	1.461	5.766	5.138	1.207	13	623	820	589	664
Enfermería	1	520	1.688	1.620	349	3	62	96	32	163
Farmacia y Ciencias de la Alimentación	3	537	2.500	2.263	410	7	162	181	157	394
Filología y Comunicación	10	789	2.832	2.555	424	9	169	291	144	342
Filosofía	1	209	714	574	100	6	115	177	51	76
Física	2	239	1.097	879	206	13	255	348	189	280
Geografía e Historia	5	775	2.684	2.174	408	12	321	617	234	297
Información y Medios Audiovisuales	2	164	590	467	93	5	79	146	50	83
Matemáticas e Informática	2	237	1.133	824	173	4	62	79	34	118
Medicina y Ciencias de la Salud	5	613	2.753	2.663	490	9	279	368	275	1.581
Psicología	1	433	2.030	1.735	400	10	235	407	205	326
Química	3	338	1.496	1.276	214	11	182	234	135	279
% de mujeres	—	65,9	65,2	65,7	66,7	—	61,5	62,5	63,3	49,6
Centros adscritos a la UB ⁴	12	1.112	3.896	3.586	854	15	348	462	350	331

¹ Incluye los datos de la enseñanza propia en Investigación Privada, en la Facultad de Derecho.

² Incluye el grado en Ciencias Biomédicas, en las facultades de Biología y de Medicina y Ciencias de la Salud.

³ Incluye el máster de la CHARM-EU y a los estudiantes inscritos.

⁴ Incluye a los estudiantes a distancia del centro adscrito UNIBA-BCH.

ESTUDIANTES DE GRADO Y DE MÁSTER UNIVERSITARIO, POR ÁMBITOS

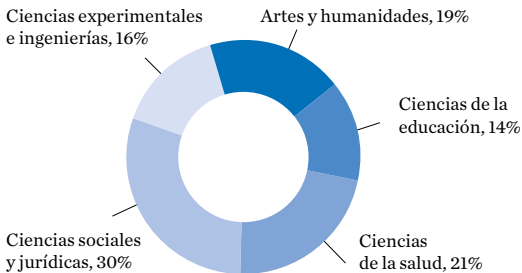

● ● ● Los estudiantes de grado **valoran a su profesorado** con un **7,72** y los de máster universitario, con un **8,34**.

FONDOS DE INVESTIGACIÓN CAPTADOS EN CONVOCATORIAS COMPETITIVAS Y NO COMPETITIVAS

	2021	2022	2023
Fondos totales (miles de euros)	191.918	253.443	223.983
Proyectos de investigación	47.551	90.857	66.436
Acciones complementarias	54	70	42
Ayudas para recursos humanos	26.730	34.680	19.314
Otras ayudas	4.586	8.683	17.317
Infraestructuras	20.177	44	-
Convenios de investigación	1.346	2.995	3.151
Contratos de investigación de la Fundación Bosch i Gimpera (FBG) y otros	10.653	11.923	13.353
Servicios de los Centros Científicos y Tecnológicos (CCiTUB) en instituciones externas	2.890	2.843	3.037
Fondos captados por investigadores de la UB en instituciones participadas ¹	77.931	101.348	101.333

¹ Centro de Investigación Ecológica y Aplicaciones Forestales (CREAF), Centro de Investigación en Agrigenómica (CRAG), Fundación Clínic, Instituto Barcelona de Estudios Internacionales (IBED), Instituto de Economía de Barcelona (IEB), Instituto de Estudios Espaciales de Cataluña (IEEC), Instituto de Investigación Biomédica de Bellvitge (IDIBELL), Instituto de Bioingeniería de Cataluña (IBEC), Instituto de Investigación Biomédica (IRB), Instituto de Investigación contra la Leucemia Josep Carreras (IJC), Instituto de Investigación en Energía de Cataluña (IREC), Instituto de Investigación San Joan de Déu (IRSJD), Instituto de Salud Global de Barcelona (ISGlobal).

PUBLICACIONES CIENTÍFICAS INDEXADAS (WOS)

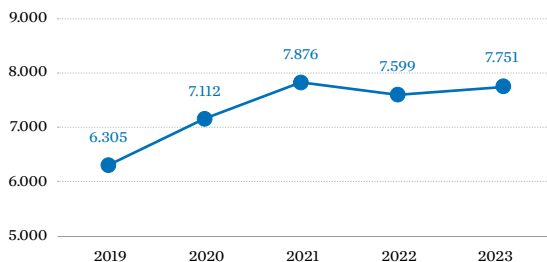

DOCTORADO

	2021-2022	2022-2023	2023-2024
Investigadores en formación	5.007	4.990	5.186
% de mujeres investigadoras en formación	56,2	57,2	57,0
Proyectos en programas de doctorado industrial	17	20	18
Tesis doctorales leídas	672	742	661 ¹

¹ Datos provisionales.

EMPREDIMIENTO

Proyectos incubados en StartUB!	60
Empresas emergentes (<i>start-ups</i>) creadas	16
Personas formadas en innovación y emprendimiento	1.367

TRANSFERENCIA DE TECNOLOGÍA Y CONOCIMIENTO

Contratos de la FBG	663
Contratos de licencia firmados	11
Empresas derivadas de la investigación (<i>spin-offs</i>)	2
Patentes solicitadas	153
Comunicaciones de invenciones	51

INVESTIGACIÓN

Proyectos de investigación activos	1.283
Proyectos del programa Horizonte Europa y Horizonte 2020	36
Proyectos concedidos por el Consejo Europeo de Investigación (ERC)	5
Grupos de investigación	258

ESTRUCTURAS DE INVESTIGACIÓN

Institutos de investigación propios	16
Institutos de investigación con participación de la UB	10
Institutos universitarios de investigación propios	2
Centros de investigación propios	5
Observatorios y centros de documentación	15

PERSONAL DE INVESTIGACIÓN

	% de mujeres	
Ratio de PDI integrado en investigación / PDI equivalente a jornada completa	76,8	
Profesorado integrado en investigación	2.561	46,9
Investigadores sénior ¹	130	39,2
Investigadores júnior ²	82	41,5
Investigadores posdoctorales ³	253	51,8
Investigadores predoctorales en formación	628	50,8
Técnicos y auxiliares de investigación	633	56,2
Investigadores de la FBG	308	50,0
Técnicos y auxiliares de la FBG	105	73,3

¹ Incluye a investigadores CIBER, ICREA, Ramón y Cajal y otros.

² Incluye a investigadores SECTI, María Zambrano, Beatriu de Pinós, Juan de la Cierva y otros.

³ Incluye a investigadores Margarita Salas y otros.

●●● El **Parque Científico de Barcelona** es un referente europeo en investigación, transferencia tecnológica e innovación en ciencias de la vida con más de 100.000 m² construidos, 118 entidades instaladas y 3.453 profesionales.

PERSONAL DOCENTE E INVESTIGADOR (PDI)

		% de mujeres
Total de PDI	6.417	49,6
Catedráticos de universidad	452	31,6
Catedráticos de escuela universitaria	5	60,0
Titulares de universidad	615	45,0
Titulares de escuela universitaria	56	44,6
Catedráticos laborales	108	38,0
Profesores agregados	804	50,4
Profesores lectores	460	50,0
Profesores colaboradores permanentes	44	61,4
Asociados	2.277	52,2
Asociados médicos	930	56,3
Investigadores	286	48,3
Profesores sustitutos	283	55,1
Profesores visitantes	22	63,6
Profesores eméritos	75	17,3
PDI con vinculación permanente¹	2.084	44,2
PDI equivalente a tiempo completo	4.111	49,0
PDI equivalente a jornada completa	3.337	47,9

¹ Incluye al PDI funcionario (catedráticos y titulares), agregado, colaborador permanente y catedrático laboral.

SERVICIOS

Puntos de lectura en las bibliotecas	6.443
Fondo de monografías y revistas en papel	1.688.364
Fondos audiovisuales y otro material digital	544.535
Préstamos bibliotecarios	422.368
Estudiantes con necesidades educativas especiales (NEE) atendidos	1.507
Horas de servicio de interpretación de lengua de signos a estudiantes	1.229
Becarios de colaboración en servicios y centros	406
Participantes en acciones de orientación laboral	7.977
Socios de Alumni	10.167
Usuarios de Deportes	19.226
Beneficiarios directos de actividades de la Fundación Solidaridad	122.192

ACTIVIDADES CULTURALES

Participantes en visitas guiadas	3.632
Conciertos programados en el Ciclo de Música	16
Colecciones en el Museo Virtual de la UB	32

PDI POR ÁMBITOS

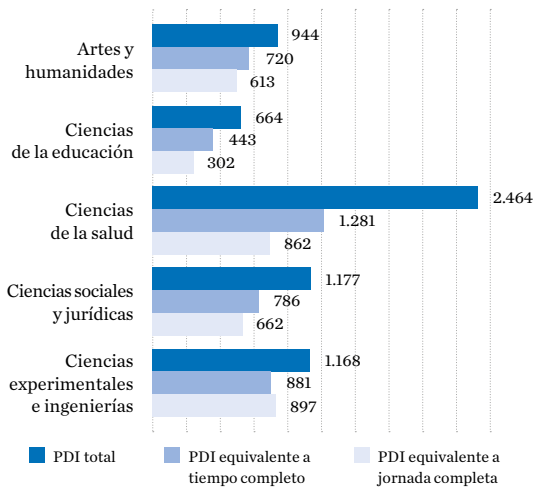

● ● ● La UB crea la **Cátedra UB Fundación Cassià Just – Cuina Justa de Integración de Personas con Discapacidad**, que llevará a cabo acciones de formación, sensibilización, investigación y transferencia de conocimiento para fomentar la inclusión de este colectivo.

PERSONAL TÉCNICO, DE GESTIÓN Y DE ADMINISTRACIÓN Y SERVICIOS (PTGAS)

		% de mujeres
Total de PTGAS	2.608	62,8
PTGAS funcionario	1.167	76,6
PTGAS laboral	1.441	51,6
Ratio de PTGAS/PDI		0,41
Ratio de PTGAS/PDI equivalente a tiempo completo		0,63

PRESUPUESTO

Ingresos (miles de euros)	501.841
Capítulo 3. Tasas y otros ingresos	90.847
Capítulo 4. Transferencias corrientes	344.729
Capítulo 5. Ingresos patrimoniales	15.139
Capítulo 6. Enajenaciones de bienes reales	7.780
Capítulo 7. Transferencias de capital	43.346
Gastos (miles de euros)	501.841
Capítulo 1. Gastos de personal	347.908
Capítulo 2. Compra de bienes y servicios	90.515
Capítulo 3. Gastos financieros	1.317
Capítulo 4. Transferencias corrientes	5.558
Capítulo 6. Inversiones reales	54.213
Capítulo 9. Pasivos financieros	2.330

Campus de la UB

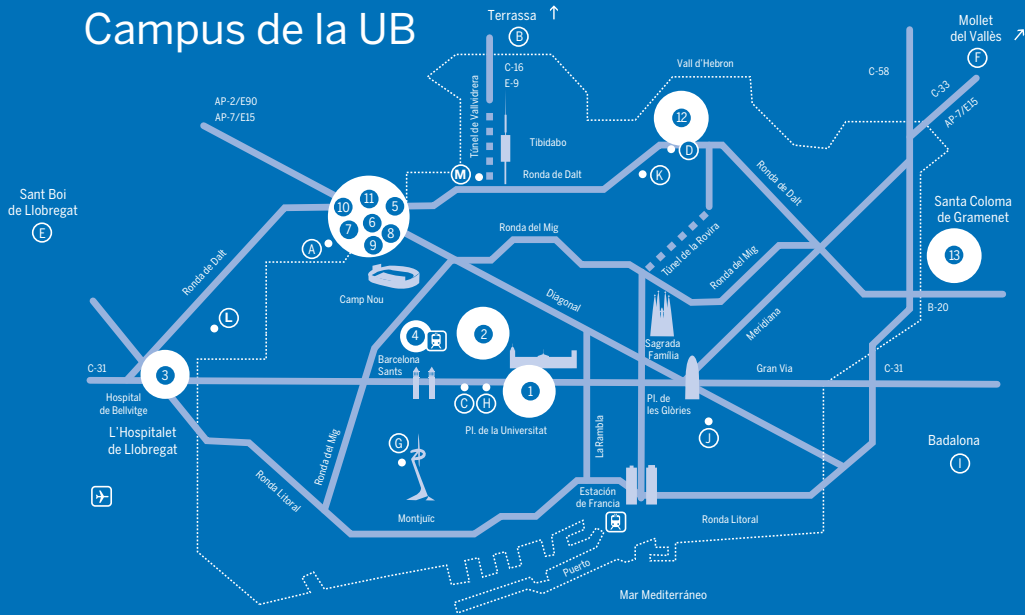

- 1** Campus Plaça Universitat y Campus Raval
- Estudios Hispánicos
 - Facultad de Filología y Comunicación
 - Facultad de Filosofía
 - Facultad de Geografía e Historia
 - Facultad de Matemáticas e Informática
 - Rectorado, Gerencia y servicios generales

- 2** Campus Clínico
- Facultad de Enfermería
 - Facultad de Medicina y Ciencias de la Salud
 - Hospital Clínico de Barcelona

- 3** Campus Bellvitge
- Facultad de Enfermería
 - Facultad de Medicina y Ciencias de la Salud
 - Hospital Universitario de Bellvitge

- 4** Campus Sants
- Facultad de Información y Medios Audiovisuales
 - Servicios generales

- 5** Campus Diagonal
- Facultad de Derecho
 - Facultad de Economía y Empresa
- 6**
- Centros Científicos y Tecnológicos
 - Facultad de Bellas Artes
 - Facultad de Biología
 - Facultad de Ciencias de la Tierra y Ciencias de la Alimentación
 - Facultad de Farmacia y Ciencias de la Alimentación
 - Facultad de Física
 - Facultad de Química

- 7** ■ Parque Científico de Barcelona
- 8** ■ Colegio Mayor Penyafort-Montserrat
- 9** ■ Residencia Universitaria Yugo Aleu
- 10** ■ Pabellón Rosa – Servicios generales
- 11** ■ Deportes
- 12** ■ Servicio de Atención al Estudiante (SAE)

- 12** Campus Mundet
- Facultad de Educación
 - Facultad de Psicología
 - Instituto de Desarrollo Profesional (IDP)

- 13** Campus Torribera
- Facultad de Farmacia y Ciencias de la Alimentación

- A** ■ Escuela de Nuevas Tecnologías Interactivas (ENTI)
- B** ■ Escuela Superior de Cine y Audiovisuales de Cataluña (ESCAC)
- C** ■ Escuela Superior de Relaciones Públicas (ESRP)
- D** ■ Escuela Universitaria de Hostelería y Turismo
- E** ■ Campus Docente Sant Joan de Déu
- F** ■ Instituto de Seguridad Pública de Cataluña (ISPC)
- G** ■ Instituto Nacional de Educación Física de Cataluña (INEFC)
- H** ■ Alumni
- Escuela de Doctorado
 - Escuela de Idiomas Modernos (EIM)
- I** ■ Centro Cultural El Carme
- J** ■ Instituto de Formación Continua (IL3)
- K** ■ Centro de Estudios Históricos Internacionales (CEHI)
- L** ■ Centro Universitario Internacional de Barcelona (UNIBA) – Hub Culinario de Barcelona (BCH)
- M** ■ Centro de Estudios Internacionales (CEI)
- Claustro de Doctores
 - Finca Pedro i Pons
 - Síndico de Agravios

Gran Via de les Corts Catalanes, 585
08007 Barcelona
934 021 100
ub.edu



UNIVERSITAT DE
BARCELONA

Miembro de la

LE
RU

Fundadora de la

CHARM-EU

Excelencia
internacional

