

# La Universitat de Barcelona en xifres

Octubre de 2023



UNIVERSITAT DE  
BARCELONA



EDIFICI  
HISTÒRIC



## UNIVERSITAT DE BARCELONA

Fundada l'any 1450, la Universitat de Barcelona (UB) ha commemorat durant el curs 2022-2023 el cent cinquantè aniversari del primer curs acadèmic que es va inaugurar a l'emblemàtic Edifici Històric. Obra de l'arquitecte Elies Rogent, va donar pas a l'assentament definitiu de la UB a la ciutat.

Referent educatiu, científic i de pensament a escala nacional i internacional, la Universitat de Barcelona desenvolupa l'activitat acadèmica i de recerca sobre la base de la qualitat i la innovació constants, amb una adaptació permanent als reptes globals —com la irrupció de la intel·ligència artificial.

El lideratge de la UB és reconegut per nombroses institucions externes internacionals. És considerada una de les dues-centes millors universitats del món en els rànquings globals més influents i, des del 2010, és l'única a l'Estat espanyol que forma part de la prestigiosa Lliga d'Universitats de Recerca Europees (LERU).

L'àmplia i completa oferta formativa que ofereix arriba a més de 60.000 estudiants cada any. En l'àmbit de la recerca, la UB també continua assolint uns resultats extraordinaris, amb més de 230 milions d'euros de fons captats i 7.599 publicacions científiques.

La Universitat assumeix i integra els objectius de desenvolupament sostenible (ODS) i l'Agenda 2030: a més de la inclusió de competències transversals en matèria de gènere i emergència climàtica, materialitza una recerca basada en la responsabilitat social i la ciència oberta.

Tot seguit trobareu les xifres que sintetitzen l'activitat que la UB ha dut a terme al llarg del curs acadèmic 2022-2023 en els àmbits acadèmic, de recerca i transferència, i d'internacionalització, així com les dades sobre la seva estructura i les activitats i els serveis que ofereix.



Joan Guàrdia Olmos  
Rector



## OFERTA ACADÈMICA

**73** graus

**16** itineraris d'estudis simultanis

**172** màsters universitaris

**47** programes de doctorat

**372** màsters de formació permanent

**178** diplomes d'especialització

**139** cursos i diplomes superiors universitaris

**136** cursos d'expert

**131** cursos d'extensió universitària

**802** cursos de formació continuada (IL3)

**1** títol propi

**12** graus, **13** màsters universitaris i **1** doctorat impartits en **centres adscrits**

**13** màsters universitaris **Erasmus Mundus**



● ● ● Per al **curs 2023-2024** s'ha aprovat una oferta de **73** graus, **16** itineraris d'estudis simultanis, **171** màsters universitaris i **47** programes de doctorat.

● ● ● El **curs 2023-2024**, han triat la UB com a **primera opció** 17.514 estudiants, el 31% del total de sol·licituds en primera preferència de les universitats públiques catalanes. Amb una oferta de 10.883 places, la **taxa de demanda** de la UB se situa en 1,6.

## ESTUDIANTS

**41.095** estudiants de **grau**

**5.523** estudiants de **màster universitari**

**4.990** **investigadors en formació**

**10.644**<sup>1</sup> estudiants de **postgrau**

<sup>1</sup> Dades provisionals.

● **16** facultats

**60** departaments i **1** unitat de formació i recerca

**16** biblioteques

**10** centres adscrits

**661.821 m<sup>2</sup>** de superfície construïda

**485.663.213 €** de pressupost

**232.551.730 €** de fons de recerca captats

**6.328** docents i investigadors

**2.370** membres del personal d'administració i serveis

## ESTUDIANTS DE GRAU AL SISTEMA UNIVERSITARI PÚBLIC I PRESENCIAL DE CATALUNYA

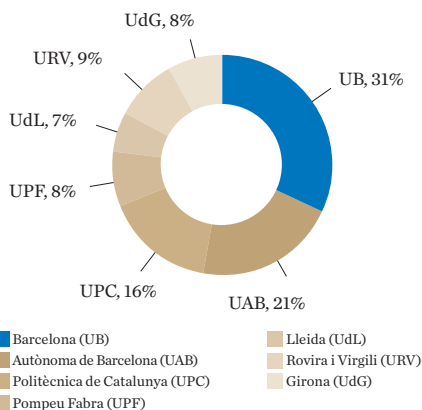

● ● ● L'any 2023 s'ha creat la nova **Facultat d'Infermeria**, que entrarà en funcionament el curs 2023-2024.

Dades del curs 2022-2023.

Algunes dades d'aquest document estan pendents de tancament definitiu.

● ● ● Els **nous estudiants**, en una escala de l'1 al 10, valoren el **lideratge** de la UB en **7,76** en el cas dels graus i **7,54** en els màsters universitaris.

● ● ● Segons l'estudi d'inserció laboral de l'AQU del 2023, la **taxa d'ocupació** dels graduats és del **89,6%**, del **92,0%** en el cas dels titulats de màster, i del **96,8%** en els doctors; per a les **dones**, la taxa coincideix en els graus i els màsters, mentre que és del 97,8% per a les doctores.

## ESTUDIANTS

|   | 2020-2021 | 2021-2022 | 2022-2023          | % de dones      |
|---|-----------|-----------|--------------------|-----------------|
| Estudiants nous de grau   | 10.002    | 10.083    | 10.174             | 65,8            |
| Estudiants de grau  | 41.390    | 41.563    | 41.095             | 64,8            |
| Estudiants equivalents a temps complet de grau                                    | 36.006    | 36.372    | 35.993             | 65,6            |
| Titulats de grau  | 7.319     | 7.244     | nd <sup>2</sup>    | nd <sup>2</sup> |
| Estudiants nous de màster universitari  | 2.957     | 3.650     | 3.573              | 62,0            |
| Estudiants de màster universitari   | 4.776     | 5.318     | 5.523              | 63,6            |
| Estudiants equivalents a temps complet de màster universitari                     | 3.408     | 4.026     | 4.032              | 62,8            |
| Titulats de màster universitari   | 2.742     | 2.854     | nd <sup>2</sup>    | nd <sup>2</sup> |
| Estudiants a distància de grau i màster universitari <sup>1</sup>                 | 1.422     | 768       | 152                | 42,8            |
| Estudiants de centres adscrits (graus i màsters universitaris)                    | 4.309     | 4.245     | 4.194              | 56,1            |
| Estudiants de màsters propis, cursos d'especialització/postgrau i cursos d'expert | 9.179     | 9.924     | 9.867 <sup>3</sup> | 71,4            |
| Estudiants d'extensió universitària   | 12.193    | 741       | 748 <sup>3</sup>   | 59,2            |
| Estudiants de formació continuada (IL3)   | 17.674    | 14.998    | 16.586             | 61,0            |
| Estudiants de pràctiques no curriculars (graus i màsters universitaris)           | 2.660     | 2.819     | nd <sup>2</sup>    | nd <sup>2</sup> |

<sup>1</sup> A través del centre adscrit UNIBA/BCH. <sup>2</sup> Dades no disponibles. <sup>3</sup> Dades provisionals.

## FORMACIÓ COMPLEMENTÀRIA

|                               |       | % de dones |
|-------------------------------|-------|------------|
| Escola d'Idiomes Moderns      | 2.885 | 68,1       |
| Estudis Hispànics             | 2.064 | 59,2       |
| Universitat de l'Experiència  | 1.768 | 65,6       |
| Cursos d'estiu - Els Juliolis | 693   | 68,0       |
| Gaudir UB                     | 3.869 | 62,0       |

## MOBILITAT EN EL MARC DE PROGRAMES

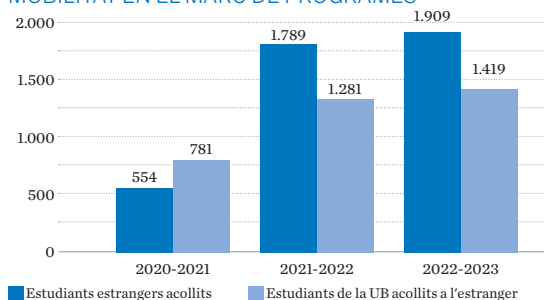

## ALTRES ESTUDIANTS

|  |        | % de dones |
|--|--------|------------|
| Serveis Lingüístics: cursos de català              | 1.460  | 65,8       |
| Institut de Desenvolupament Professional (IDP-ICE) | 15.188 | 69,1       |
| Aules d'Extensió Universitària per a la Gent Gran  | 3.183  | 75,0       |

## INTERNACIONALITZACIÓ

|   |                     |
|---|---------------------|
| Convenis amb universitats i altres institucions estrangeres | 2.623 <sup>1</sup>  |
| Projectes Erasmus+ actius                                   | 72                  |
| Nacionalitats dels estudiants                               | 131 <sup>1</sup>    |
| Estudiants de nacionalitat estrangera                       | 10.408 <sup>1</sup> |
| PDI de nacionalitat estrangera                              | 448                 |

<sup>1</sup> Dades provisionals.

## INNOVACIÓ, AVALUACIÓ I MILLORA DOCENTS

|   |      |
|---|------|
| Grups consolidats d'innovació docent                                  | 97   |
| Projectes de millora i innovació docent actius                        | 118  |
| Membres de la UB implicats en projectes d'innovació docent reconeguts | 856  |
| PDI presentat a la convocatòria d'avaluació docent                    | 499  |
| % de PDI que es forma a l'IDP-ICE                                     | 82,6 |

● ● ● La Universitat de Barcelona és una de les millors universitats del món segons l'**Academic Ranking of World Universities (ARWU)**: en l'edició del 2023 se situa en el lloc **201è**.

## FACULTATS

| Facultats                                   | Graus                              |                 |                    |  |                      | Màsters universitaris <sup>2</sup> |                 |                    |                      | PDI                            |
|---|------------------------------------|-----------------|--------------------|--|----------------------|------------------------------------|-----------------|--------------------|----------------------|--------------------------------|
|   | Oferta d'ensenyaments <sup>1</sup> | Estudiants nous | Total d'estudiants | Estudiants equivalents a temps complet | Titulats (2021-2022) | Oferta d'ensenyaments              | Estudiants nous | Total d'estudiants | Titulats (2021-2022) | Personal docent i investigador |
| <b>Facultats</b>                            | <b>61</b>                          | <b>10.174</b>   | <b>41.095</b>      | <b>35.993</b>                          | <b>7.244</b>         | <b>159</b>                         | <b>3.573</b>    | <b>5.523</b>       | <b>2.854</b>         | <b>6.328</b>                   |
| Belles Arts                                 | 3                                  | 414             | 1.511              | 1.350                                  | 266                  | 5                                  | 33              | 77                 | 46                   | 224                            |
| Biologia                                    | 6                                  | 511             | 1.935              | 1.779                                  | 435                  | 16                                 | 353             | 434                | 304                  | 389                            |
| Ciències de la Terra                        | 2                                  | 117             | 411                | 371                                    | 73                   | 4                                  | 42              | 58                 | 38                   | 105                            |
| Dret  | 6                                  | 1.271           | 5.241              | 4.470                                  | 881                  | 12                                 | 294             | 538                | 229                  | 448                            |
| Economia i Empresa                          | 5                                  | 1.585           | 6.645              | 5.841                                  | 1.054                | 18                                 | 379             | 607                | 252                  | 646                            |
| Educació                                    | 5                                  | 1.446           | 5.803              | 5.148                                  | 1.190                | 14                                 | 642             | 851                | 554                  | 658                            |
| Farmàcia i Ciències de l'Alimentació        | 3                                  | 538             | 2.486              | 2.258                                  | 445                  | 7                                  | 168             | 187                | 167                  | 388                            |
| Filologia i Comunicació                     | 11                                 | 812             | 2.828              | 2.576                                  | 440                  | 9                                  | 165             | 314                | 118                  | 342                            |
| Filosofia                                   | 1                                  | 205             | 715                | 561                                    | 76                   | 6                                  | 80              | 139                | 62                   | 74                             |
| Física                                      | 2                                  | 233             | 1.141              | 905                                    | 199                  | 13                                 | 221             | 306                | 168                  | 287                            |
| Geografia i Història                        | 5                                  | 744             | 2.732              | 2.206                                  | 379                  | 12                                 | 278             | 573                | 224                  | 287                            |
| Informació i Mitjans Audiovisuals           | 2                                  | 149             | 584                | 465                                    | 94                   | 6                                  | 82              | 132                | 45                   | 76                             |
| Matemàtiques i Informàtica                  | 2                                  | 236             | 1.154              | 848                                    | 202                  | 3                                  | 44              | 58                 | 34                   | 120                            |
| Medicina i Ciències de la Salut             | 6                                  | 1.087           | 4.352              | 4.200                                  | 871                  | 12                                 | 342             | 476                | 268                  | 1.696                          |
| Psicologia                                  | 1                                  | 480             | 2.092              | 1.787                                  | 403                  | 10                                 | 231             | 426                | 180                  | 323                            |
| Química                                     | 3                                  | 346             | 1.465              | 1.229                                  | 236                  | 11                                 | 158             | 221                | 165                  | 265                            |
| % de dones                                  | —                                  | 65,8            | 64,8               | 65,6                                   | 67,7                 | —                                  | 62,0            | 63,6               | 61,3                 | 48,8                           |
| <b>Centres adscrits a la UB<sup>3</sup></b> | <b>12</b>                          | <b>1.103</b>    | <b>3.838</b>       | <b>3.552</b>                           | <b>983</b>           | <b>13</b>                          | <b>322</b>      | <b>508</b>         | <b>709</b>           | <b>358</b>                     |

<sup>1</sup> Inclou l'ensenyament propi en Investigació Privada, de la Facultat de Dret, i el grau en Ciències Biomèdiques, de les facultats de Biologia i de Medicina i Ciències de la Salut.

<sup>2</sup> Inclou el màster de la CHARM-EU i els estudiants que hi estan inscrits.

<sup>3</sup> Inclou els estudiants del centre adscrit UNIBA/BCH.

## ESTUDIANTS DE GRAU I MÀSTER UNIVERSITARI, PER ÀMBIT

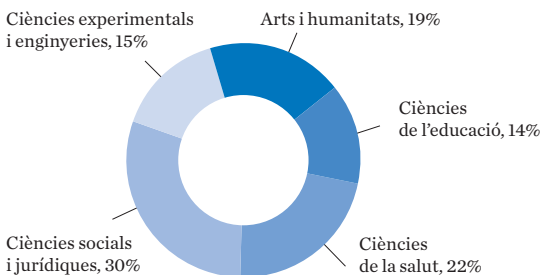

●●● Els estudiants de grau **valoren el seu professorat amb un 7,69** i els de màster universitari, amb un **8,15**.

## FONS DE RECERCA CAPTATS EN CONVOCATÒRIES COMPETITIVES I NO COMPETITIVES

|  | 2020           | 2021           | 2022           |
|--|----------------|----------------|----------------|
| <b>Fons totals</b> (milers d'euros)  | <b>139.837</b> | <b>191.918</b> | <b>232.552</b> |
| Projectes de recerca   | 38.800         | 47.551         | 86.073         |
| Accions complementàries  | 126            | 54             | 70             |
| Ajuts per a recursos humans  | 12.822         | 26.730         | 19.188         |
| Altres ajuts   | 6.282          | 4.586          | 8.558          |
| Infraestructures   | —              | 20.177         | 44             |
| Convenis de recerca  | 772            | 1.346          | 2.908          |
| Contractes de recerca de la Fundació Bosch i Gimpera (FBG) i altres                      | 10.945         | 10.653         | 10.939         |
| Serveis dels Centres Científics i Tecnològics (CCiTUB) a institucions externes           | 2.626          | 2.890          | 2.843          |
| Fons captats per investigadors de la UB en altres institucions participades <sup>1</sup> | 67.464         | 77.931         | 101.929        |

<sup>1</sup> Institut d'Investigacions Biomèdiques August Pi i Sunyer (IDIBAPS), Institut d'Investigació Biomèdica de Bellvitge (IDIBELL), Institut de Bioenginyeria de Catalunya (IBEC), Institut de Recerca en Energia de Catalunya (IREC), Institut de Recerca Biomèdica (IRB), Centre de Recerca Ecològica i Aplicacions Forestals (CREAF), Institut d'Estudis Espacials de Catalunya (IEEC), Institut de Salut Global de Barcelona (ISGlobal), Institut d'Economia de Barcelona (IEB), Institut de Recerca contra la Leucèmia Josep Carreras (IJC) i Institut de Recerca Sant Joan de Déu (IRSJD).

## PUBLICACIONS CIENTÍFIQUES INDEXADES (WoS)

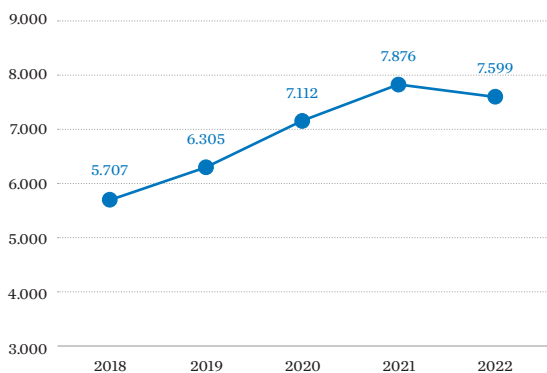

## RECERCA

|  |       |
|--|-------|
| Projectes de recerca actius                          | 1.111 |
| Projectes del programa Horitzó 2020 i Horizon Europe | 50    |
| Projectes concedits pel Consell Europeu de Recerca   | 10    |
| Grups de recerca consolidats                         | 232   |

## ESTRUCTURES DE RECERCA

|  |    |
|--|----|
| Instituts de recerca propis                    | 16 |
| Instituts de recerca amb participació de la UB | 10 |
| Instituts universitaris de recerca propis      | 2  |
| Centres de recerca propis                      | 5  |
| Observatoris i centres de documentació         | 14 |

## DOCTORAT

|   | 2020-21 | 2021-22 | 2022-23          |
|---|---------|---------|------------------|
| Investigadors en formació                     | 4.816   | 5.007   | 4.990            |
| % de dones investigadores en formació         | 57,6    | 56,2    | 57,2             |
| Projectes en programes de doctorat industrial | 14      | 17      | 20               |
| Tesis doctorals lligides                      | 754     | 672     | 632 <sup>1</sup> |

<sup>1</sup> Dades provisionals.

## EMPREDORIA

|   |       |
|---|-------|
| Projectes incubats en StartUB!                  | 58    |
| Empreses emergents ( <i>start-ups</i> ) creades | 8     |
| Persones formades en innovació i empredoria     | 1.232 |

## TRANSFERÈNCIA DE TECNOLOGIA I CONEIXEMENT

|   |     |
|---|-----|
| Contractes de l'FBG                                   | 737 |
| Contractes de llicència signats                       | 17  |
| Empreses derivades de la recerca ( <i>spin-offs</i> ) | 2   |
| Patents sol·licitades                                 | 87  |
| Comunicacions d'invençions                            | 50  |

## PERSONAL DE RECERCA

|  |       | % de dones |
|--|-------|------------|
| Ràtio de PDI integrat en recerca / PDI equivalent a jornada completa | 72,2  |            |
| Professorat integrat en recerca                                      | 2.440 | 45,8       |
| Investigadors sènior <sup>1</sup>                                    | 123   | 40,7       |
| Investigadors júnior <sup>2</sup>                                    | 134   | 40,3       |
| Investigadors postdoctorals <sup>3</sup>                             | 222   | 53,2       |
| Investigadors predoctorals en formació                               | 627   | 50,7       |
| Tècnics i auxiliars de recerca                                       | 415   | 57,1       |
| Investigadors de l'FBG   | 310   | 56,1       |
| Tècnics i auxiliars de l'FBG   | 111   | 63,1       |

<sup>1</sup> S'hi inclouen investigadors CIBER, ICREA, Ramón y Cajal i altres.

<sup>2</sup> S'hi inclouen investigadors SECTI, María Zambrano, Beatriu de Pinós, Juan de la Cierva i altres.

<sup>3</sup> S'hi inclouen investigadors Margarita Salas i altres.

●●● El **Parc Científic de Barcelona** és un referent europeu en recerca, transferència tecnològica i innovació en ciències de la vida, amb més de 100.000 m<sup>2</sup> construïts, 126 entitats instal·lades i 3.447 professionals del sector de la salut.

## PERSONAL DOCENT I INVESTIGADOR

|   |              | % de dones  |
|---|--------------|-------------|
| <b>Total de PDI</b>                       | <b>6.328</b> | <b>48,8</b> |
| Catedràtics d'universitat                 | 467          | 30,6        |
| Catedràtics d'escola universitària        | 7            | 57,1        |
| Titulars d'universitat                    | 669          | 43,8        |
| Titulars d'escola universitària           | 64           | 48,4        |
| Catedràtics laborals                      | 104          | 34,6        |
| Professors agregats                       | 720          | 51,1        |
| Professors lectors                        | 447          | 51,5        |
| Professors col·laboradors permanents      | 53           | 60,4        |
| Associats                                 | 2.444        | 51,2        |
| Associats mèdics                          | 910          | 55,1        |
| Investigadors                             | 343          | 47,2        |
| Professors visitants                      | 25           | 64,0        |
| Professors emèrits                        | 75           | 22,7        |
| PDI amb vinculació permanent <sup>1</sup> | 2.084        | 43,5        |
| PDI equivalent a temps complet            | 4.111        | 48,4        |
| PDI equivalent a jornada completa         | 3.380        | 47,5        |

<sup>1</sup> Inclou el PDI funcionari (catedràtics i titulars), el PDI agregat, el PDI col·laborador permanent i el PDI catedràtic laboral.

## SERVEIS

### CRAI-BIBLIOTECA

|  |           |
|--|-----------|
| Biblioteques   | 16        |
| Fons de monografies i revistes en paper                          | 1.731.506 |
| Fons audiovisuals i altre material digital                       | 387.192   |
| Préstecs   | 327.134   |
| Punts de lectura   | 6.574     |
| Usuaris d'Esports UB   | 19.084    |
| Becaris de col·laboració en serveis i centres                    | 388       |
| Participants en accions d'orientació laboral                     | 8.681     |
| Socis d'Alumni UB  | 8.070     |
| Beneficiaris directes d'activitats de la Fundació Solidaritat UB | 9.384     |

### ACTIVITATS CULTURALS

|   |       |
|---|-------|
| Participants en visites guiades           | 4.729 |
| Concerts programats en el Cicle de Música | 16    |
| Col·leccions en el Museu Virtual de la UB | 21    |

## PDI PER ÀMBIT

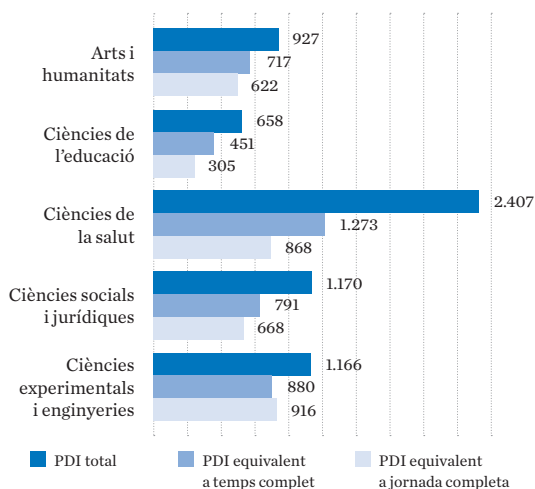

● ● ● Amb motiu de la commemoració del **150è aniversari de l'Edifici Històric** s'han dut a terme activitats diverses, com ara exposicions, concerts, homenatges, conferències, concursos..., a més de la creació de productes de marxandatge específic.

## PERSONAL D'ADMINISTRACIÓ I SERVEIS

|   |              | % de dones  |
|---|--------------|-------------|
| <b>Total de PAS</b>                         | <b>2.370</b> | <b>63,8</b> |
| PAS funcionari                              | 1.111        | 77,2        |
| PAS laboral                                 | 1.259        | 52,0        |
| Ràtio de PAS/PDI                            | 0,37         |             |
| Ràtio de PAS/PDI equivalent a temps complet | 0,58         |             |

## PRESSUPOST

|                                   |         |
|-----------------------------------|---------|
| Ingressos (milers d'euros)        | 485.663 |
| Cap. 3. Taxes i altres ingressos  | 91.740  |
| Cap. 4. Transferències corrents   | 335.132 |
| Cap. 5. Ingressos patrimonials    | 13.336  |
| Cap. 6. Alienacions de béns reals | 8.060   |
| Cap. 7. Transferències de capital | 37.396  |
| Despeses (milers d'euros)         | 485.663 |
| Cap. 1. Despeses de personal      | 330.550 |
| Cap. 2. Compra de béns i serveis  | 96.867  |
| Cap. 3. Despeses financeres       | 1.532   |
| Cap. 4. Transferències corrents   | 5.760   |
| Cap. 6. Inversions reals          | 47.634  |
| Cap. 9. Passius financers         | 3.321   |

# Campus de la UB

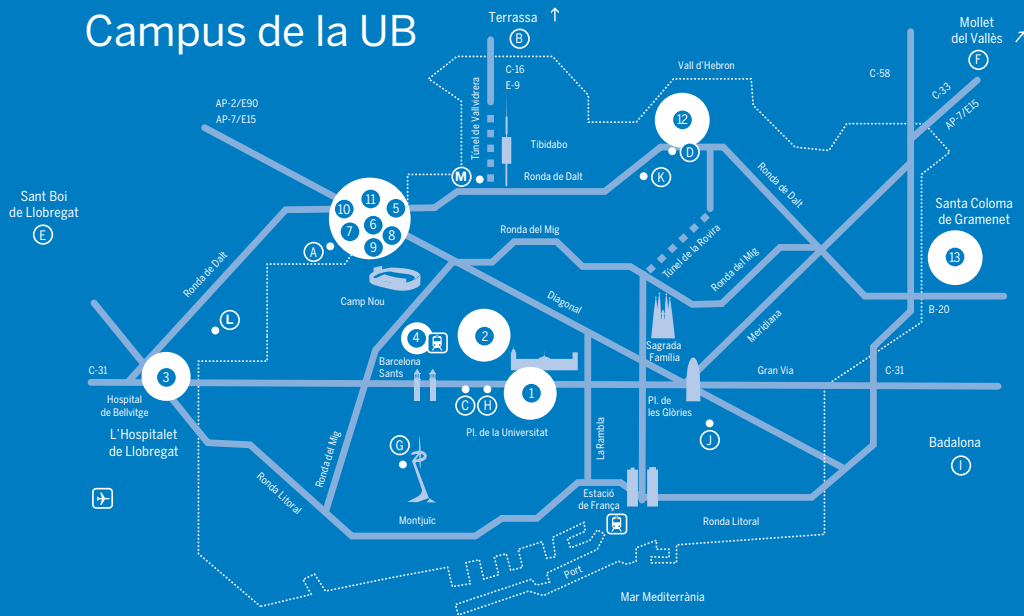

- 1** Campus Plaça Universitat i Campus Raval
- Estudis Hispànics
  - Facultat de Filologia i Comunicació
  - Facultat de Filosofia
  - Facultat de Geografia i Història
  - Facultat de Matemàtiques i Informàtica
  - Rectorat, Gerència i serveis generals

- 2** Campus Clínic August Pi i Sunyer
- Facultat d'Infermeria
  - Facultat de Medicina i Ciències de la Salut
  - Hospital Clínic de Barcelona

- 3** Campus Bellvitge
- Facultat d'Infermeria
  - Facultat de Medicina i Ciències de la Salut
  - Hospital Universitari de Bellvitge

- 4** Campus Sants
- Facultat d'Informació i Mitjans Audiovisuals
  - Serveis generals

- 5** Campus Diagonal Portal del Coneixement
- Facultat de Dret
  - Facultat d'Economia i Empresa
- 6**
- Centres Científics i Tecnològics
  - Facultat de Belles Arts
  - Facultat de Biologia
  - Facultat de Ciències de la Terra
  - Facultat de Farmàcia i Ciències de l'Alimentació
  - Facultat de Física
  - Facultat de Química
- 7**
- Parc Científic de Barcelona
- 8**
- Col·legi Major Penyafort-Montserrat
  - Residència Universitària Yugo Aleu
- 9**
- Pavelló Rosa (serveis generals)
- 10**
- Esports
- 11**
- Servei d'Atenció a l'Estudiant (SAE)

- 12** Campus Mundet
- Facultat d'Educació
  - Facultat de Psicologia
  - Institut de Desenvolupament Professional (IDP-ICE)

- 13** Campus de l'Alimentació de Torribera
- Facultat de Farmàcia i Ciències de l'Alimentació

- A** ■ Escola de Noves Tecnologies Interactives (ENTI)
- B** ■ Escola Superior de Cinema i Audiovisuals de Catalunya (ESCAC)
- C** ■ Escola Superior de Relacions Públiques (ESRP)
- D** ■ Escola Universitària d'Hostaleria i Turisme
- E** ■ Campus Docent Sant Joan de Déu
- F** ■ Institut de Seguretat Pública de Catalunya (ISPC)
- G** ■ Institut Nacional d'Educació Física de Catalunya (INEFC)
- H** ■ Alumni
- Escola de Doctorat
  - Escola d'Idiomes Moderns (EIM)
- I** ■ Centre Cultural El Carme
- J** ■ Institut de Formació Contínua (IL3)
- K** ■ Centre d'Estudis Històrics Internacionals (CEHI)
- L** ■ Centre Universitari Internacional de Barcelona (UNIBA) – Hub Culinari de Barcelona (BCH)
- M** ■ Centre d'Estudis Internacionals (CEI)
- Claustre de Doctors
  - Finca Pedro i Pons
  - Sindicatura de Greuges

Gran Via de les Corts Catalanes, 585  
08007 Barcelona  
Tel.: 934 021 100  
www.ub.edu



UNIVERSITAT DE  
BARCELONA

Membre de la



Fundadora de la



Excel·lència  
internacional

